

ワークフォルダ設定方法

ツールメニューからワークフォルダ設定をクリックします。

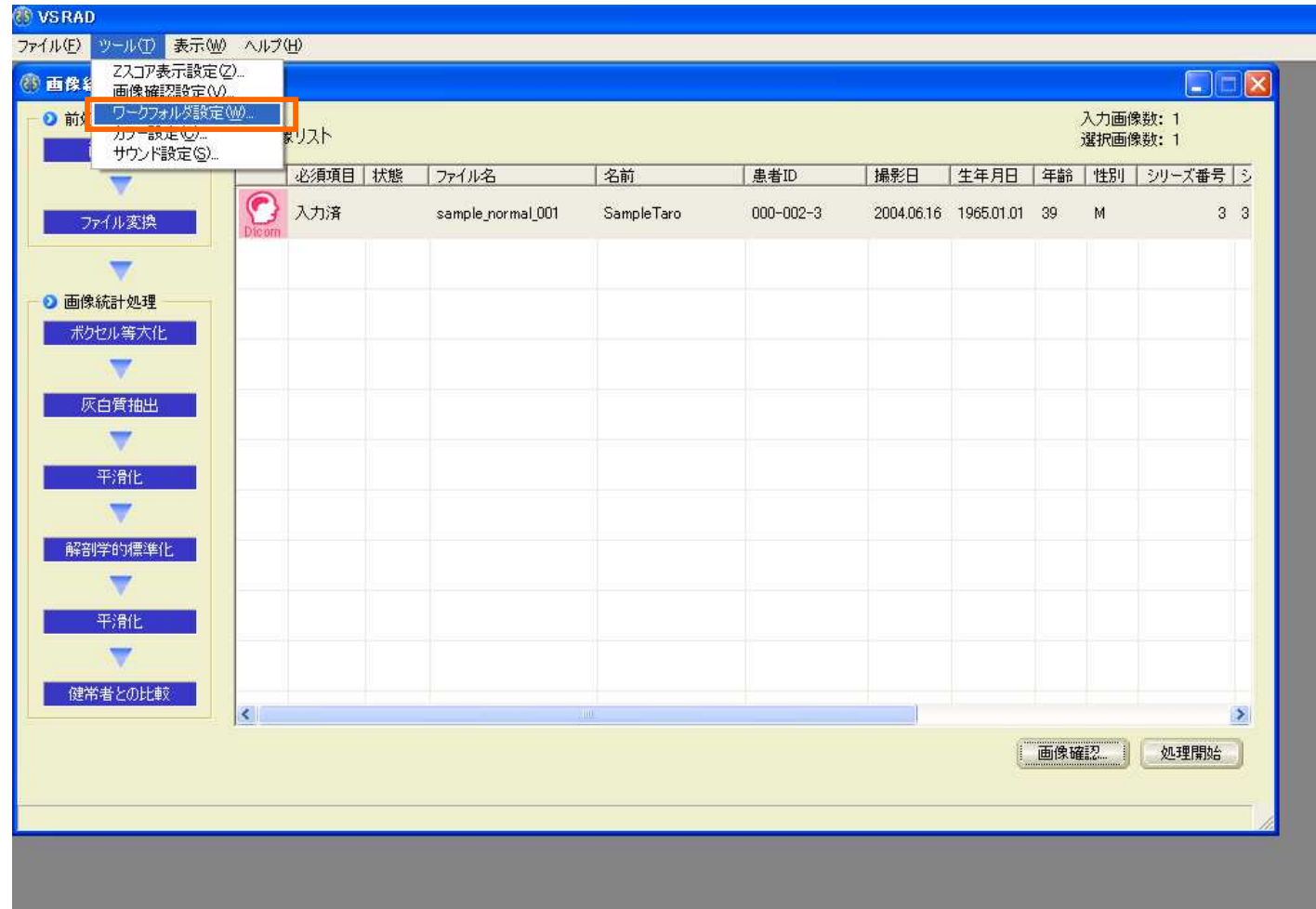

下記のような「ワークフォルダ設定」ウィンドウが表示されます。

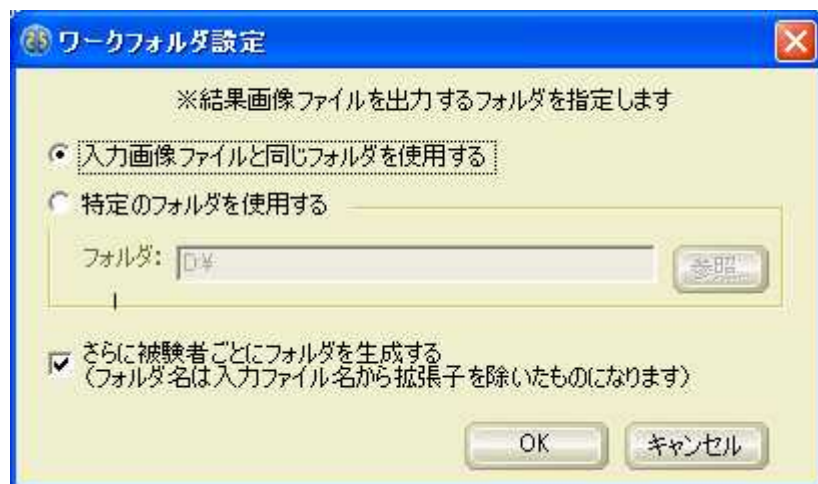

「特定のフォルダをしようする」にチェックします

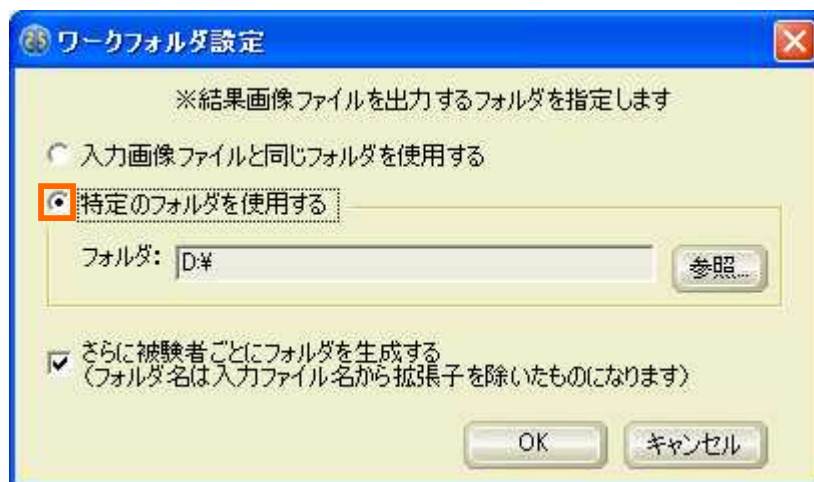

「ワークフォルダ設定」ウィンドウで「参照」ボタンを押すと、参照フォルダが表示されますので、VSRADの結果出力を行うフォルダを選択します。

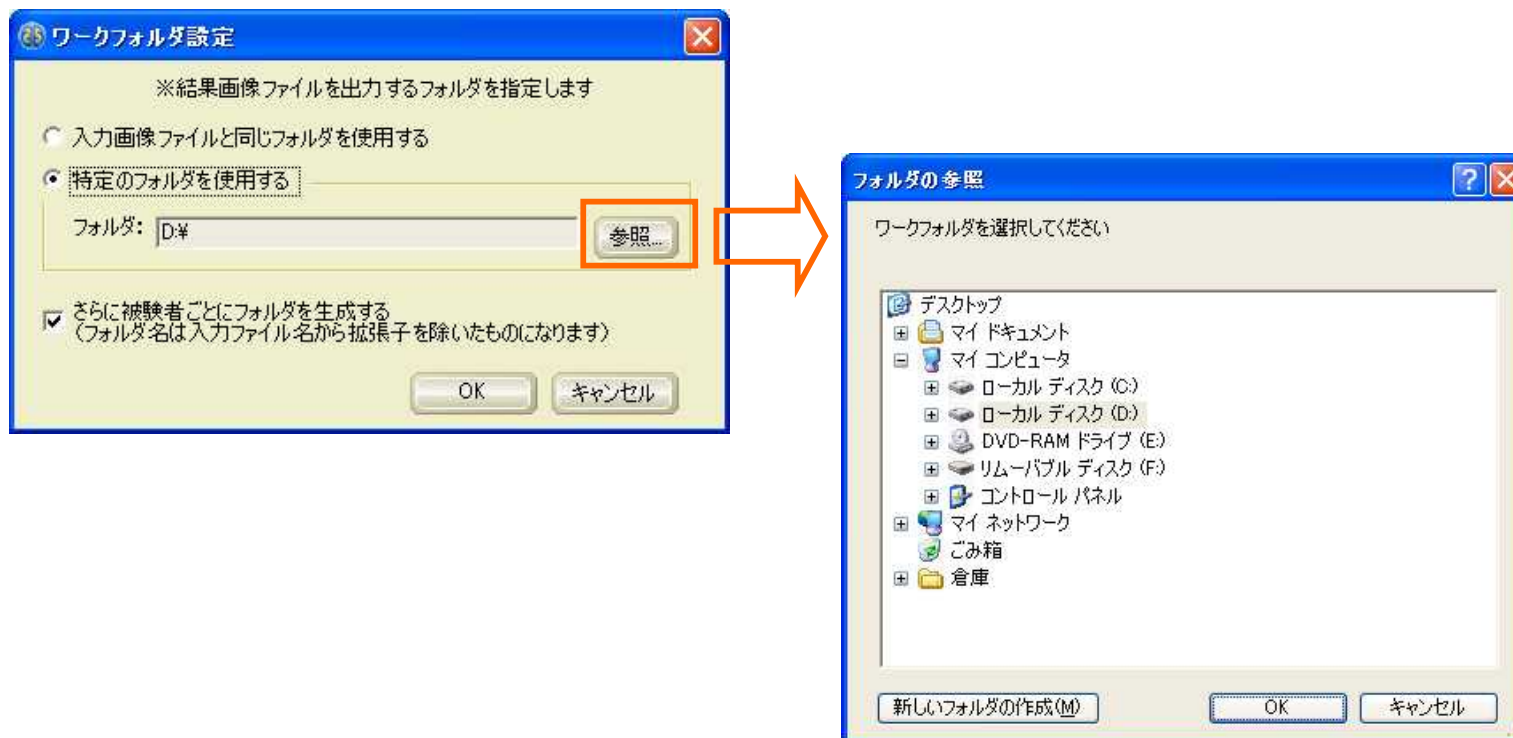

一時出力ファイル名の指定方法

画像リストに表示されているなかで、処理を行う画像を選択します。

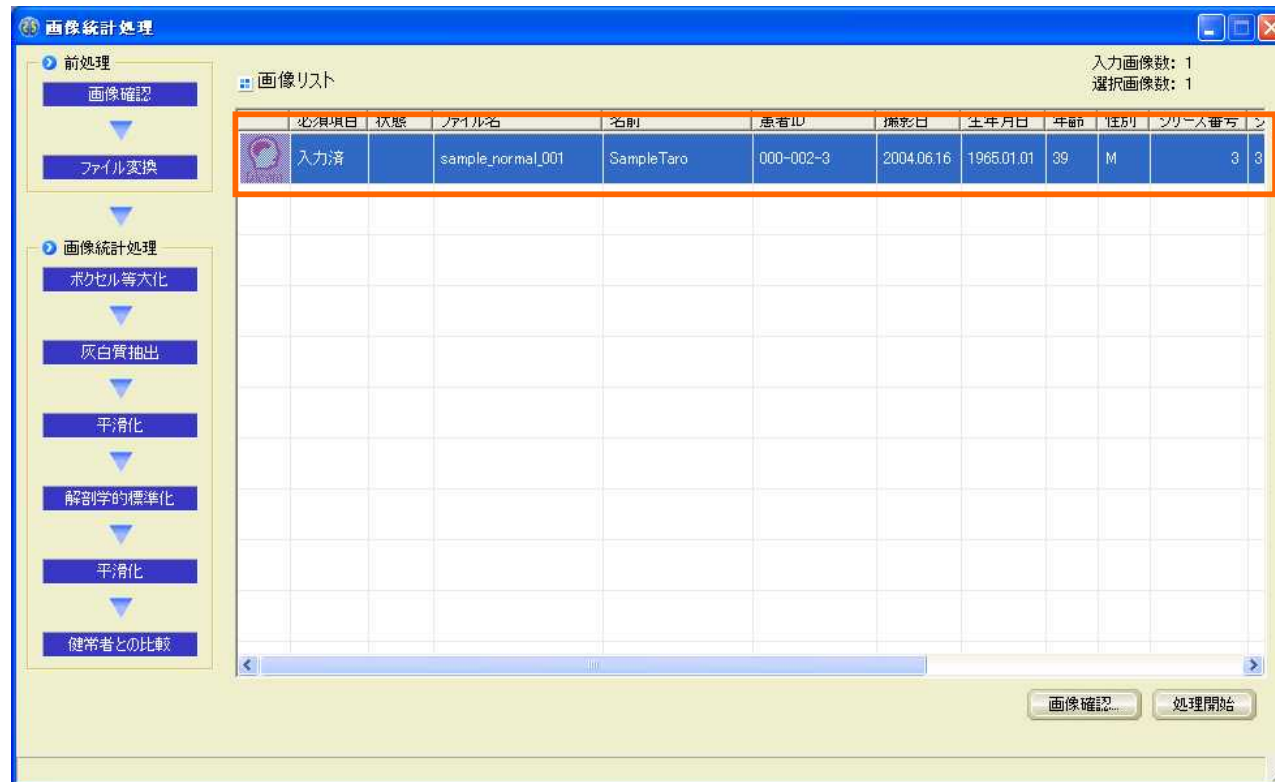

画像確認ボタンを押すと、「画像確認」ウィンドウが表示されます。

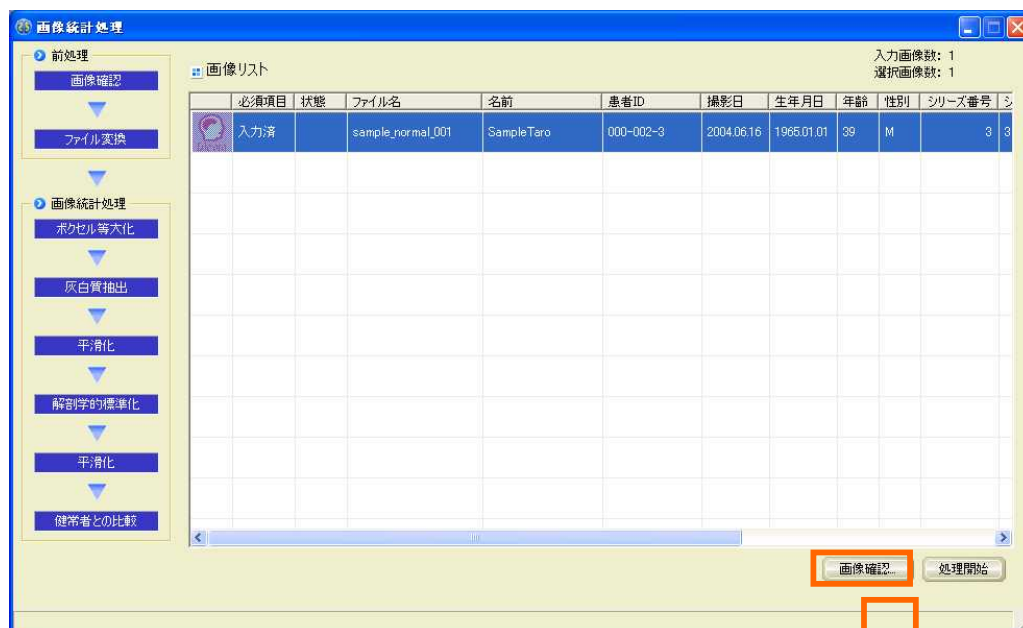

ファイル変換の「一時出力ファイル名」を変更します。



押下

この部分を短く
わかりやすい名前に
変更